

MAPA DO CELÓW PROJEKTOWYCH
 skala 1:500
 sekcja: 144.441.074.2, .083.1
 Układ współrzędnych prostokątnych płaskich 1965 strefa 1
 Układ wysokości Kransztad 60

województwo 26 świętokrzyskie
 powiat 2606 opatowski
 jedn. ewid. 260604_5 Opatów – obszar wiejski
 obręb 260604_5.0028 Zochcinek

Nie wyklucza się istnienia w terenie innych urządzeń podziemnych nie zgłoszonych do inwentaryzacji powykonawczej.
 Granice działek zgodne są z danymi ewidencji gruntów i udyneków.
 Obszar aktualizacji oznaczono kolorem czerwonym.

G.IV.6640.192.2015

Data opracowania mapy: 14 MAR 2016

GEODETA UPRAWNIONY
 mgr inż. Mariusz Czechowski
 Upr. GUGiK Nr 28397

Teren objęty opracowaniem (A-D)

| CZĘŚCI ZAGOSPODAROWANIA DZIAŁKI | POW. ZABUDOWY | % |
|---|------------------------------|---------------|
| Istn. budynek DPS - objęty opracowaniem | 703,60 m ² | 9,8 |
| Szyb windy - projektowany | 5,70 m ² | 0,1 |
| Istn. budynek DPS - nie objęty opracowaniem | 645,50 m ² | 9,0 |
| Istn. budynek gosp. - nie objęty opracowaniem | 11,00 m ² | 0,2 |
| Schody / podjazdy - istniejące | 47,20 m ² | 0,7 |
| Dojścia / dojazdy / place - utwardzone istniejące | 1634,20 m ² | 22,8 |
| Tereny zieleni objęte opracowaniem | 4112,80 m ² | 57,4 |
| RAZEM: | 7160,00 m² | 100,00 |

LEGENDA:

| | |
|------------|--|
| A-D | Zakres opracowania |
| 1 | Budynek DPS - istniejący objęty opracowaniem |
| 2 | Budynek DPS - istniejący nie objęty opracowaniem |
| 3 | Budynek gospodarczy - istniejący nie objęty opracowaniem |
| SM | Wydzielone miejsce gromadzenia odpadów stałych |
| ▲ | Oznaczenie głównego wejścia do budynku |
| ▲ | Oznaczenie wejścia /wjazdu na teren działki Inwestora - istniejący |
| [Symbol] | Tereny zieleni objęte opracowaniem |
| [Symbol] | Nawierzchnie utwardzone |

został opracowany w wyniku prac technicznych, których rezultaty zawiera operat techniczny stanowiący załącznik do niniejszego projektu.

Organ prowadzący inwentaryzację: Powiatowy Urząd Geodezyjno-Kartograficzny w Opatowie

15 MAR 2016
 Z up. Starosta
 mgr inż. Marcin Roszczypala
 Kierownik Wydziału Geodezji, Kartografii, Katastru i Gospodarki Mieniem Geodeta Powiatowy

| | | |
|-----------------------|---|----------------------------------|
| Jednostka projektowa: | PRACOWNIA PROJEKTOWA Marcin Osiek 27-400 Ostrowiec Świętokrzyski, ul. Waryńskiego 5/15 | |
| Tytuł: | ROZBUDOWA BUDYNKU DOMU POMOCY SPOŁECZNEJ O ZEWNĘTRZNY SZYB WINDOWY WRAZ Z PRZEBUDOWĄ | |
| Specjalność: | Architektura | Stadium: Inwentaryzacja |
| Nazwa rysunku: | PROJEKT ZAGOSPODAROWANIA | Nr rysunku: Z-01 |
| Investor: | Dom Pomocy Społecznej Zochcinek 42, 27-500 Opatów. | Data rysunku: 1:500 |
| Adres budowy: | dz. nr ewid. 162, obręb Zochcinek, jedn. ewid. Opatów Zochcinek, 27-500 Opatów | Data opracowania: sierpień 2016r |
| Projektant: | mgr inż. arch. Jarosław Kawiński | Nr. uprawnień: SW 1/2003 |
| Specjalista: | mgr inż. arch. Damian Oraniec | Nr. uprawnień: SW 54/2009 |
| Opracował: | mgr Marcin Osiek | Nr. uprawnień: _____ |

Wszelkie prawa zastrzeżone. Kopiowanie i powielanie bez zgody autora zabronione!

RZUT I PIĘTRA
(Inwentaryzacja)
skala 1:100

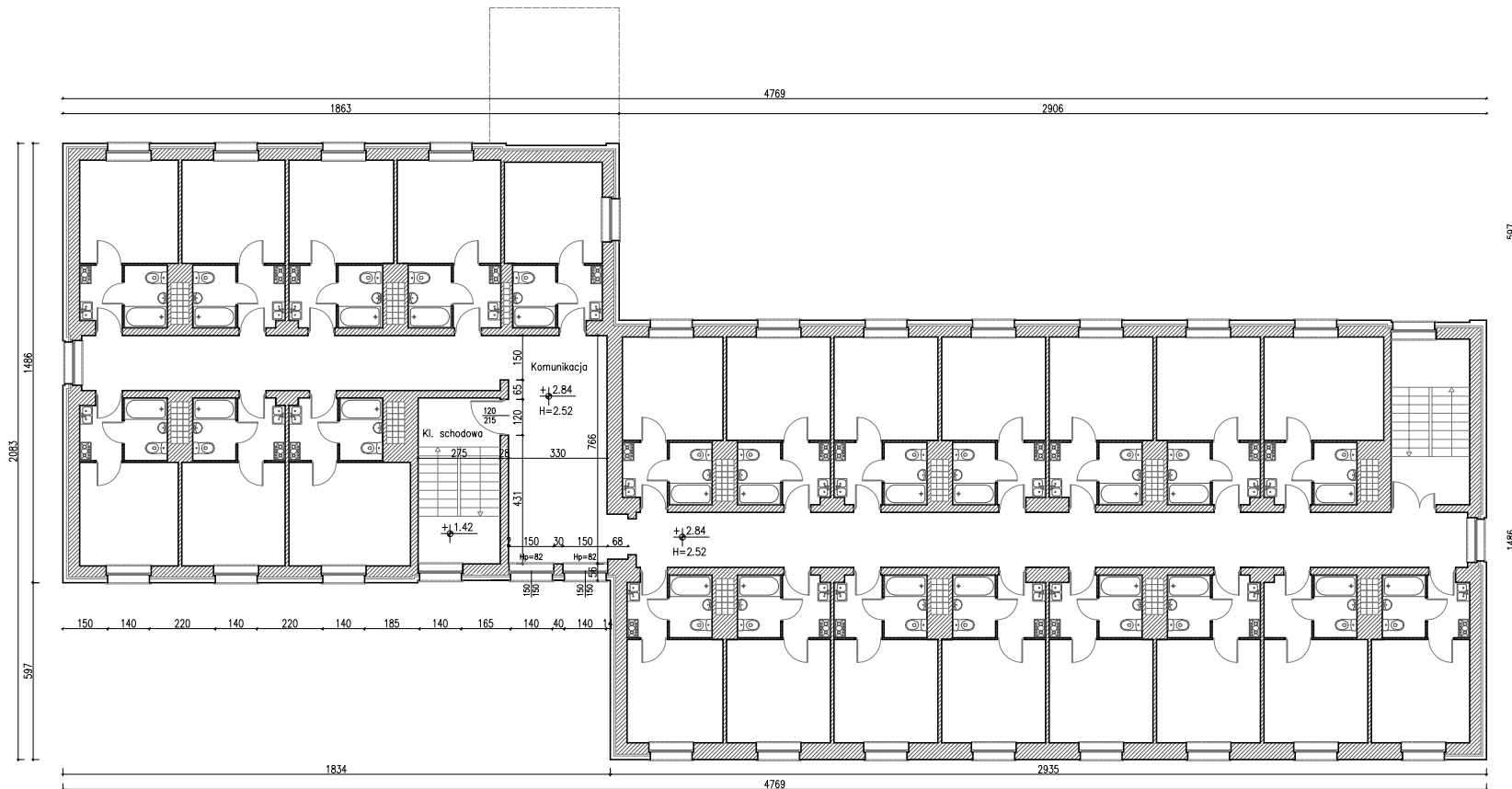
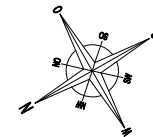

| | | | |
|---|--|---|--|
| Nazwa projektu | | PRACOWNIA PROJEKTOWA Marcin Osiek | |
| Adres | | 27-400 Ostrowiec Świętokrzyski, ul. Waryńskiego 5/15 | |
| Opis | | | |
| ROZBUDOWA BUDYNKU DOMU POMOCY SPOŁECZNEJ O ZEWNĘTRZNY SZYB WINDOWY WRAZ Z PRZEBUDOWĄ | | | |
| Rodzaj | | Inwentaryzacja | |
| Nazwa obiektu | | RZUT I PIĘTRA | |
| Numer projektu | | A-02 | |
| Nazwa obiektu | | Dom Pomocy Społecznej Zochcinek 42, 27-500 Opatów | |
| Skala rysunku | | 1:100 | |
| Data wykonania | | sierpień 2016r | |
| Adres obiektu | | dz. nr ewid. 162, obręb Zochcinek, jedn. ewid. Opatów Zochcinek, 27-500 Opatów | |
| Projektant | | mgr inż. arch. Jarosław Kawiński | |
| Data projektu | | SW 1/2003 | |
| Projektant | | mgr inż. arch. Damian Oraniec | |
| Data projektu | | SW 54/2009 | |
| Projektant | | mgr Marcin Osiek | |
| Wszystkie prawa zastrzeżone. Kopowanie i ponowne bez zgody autora zabronione! | | | |

RZUT DACHU
(Inwentaryzacja)
skala 1:100

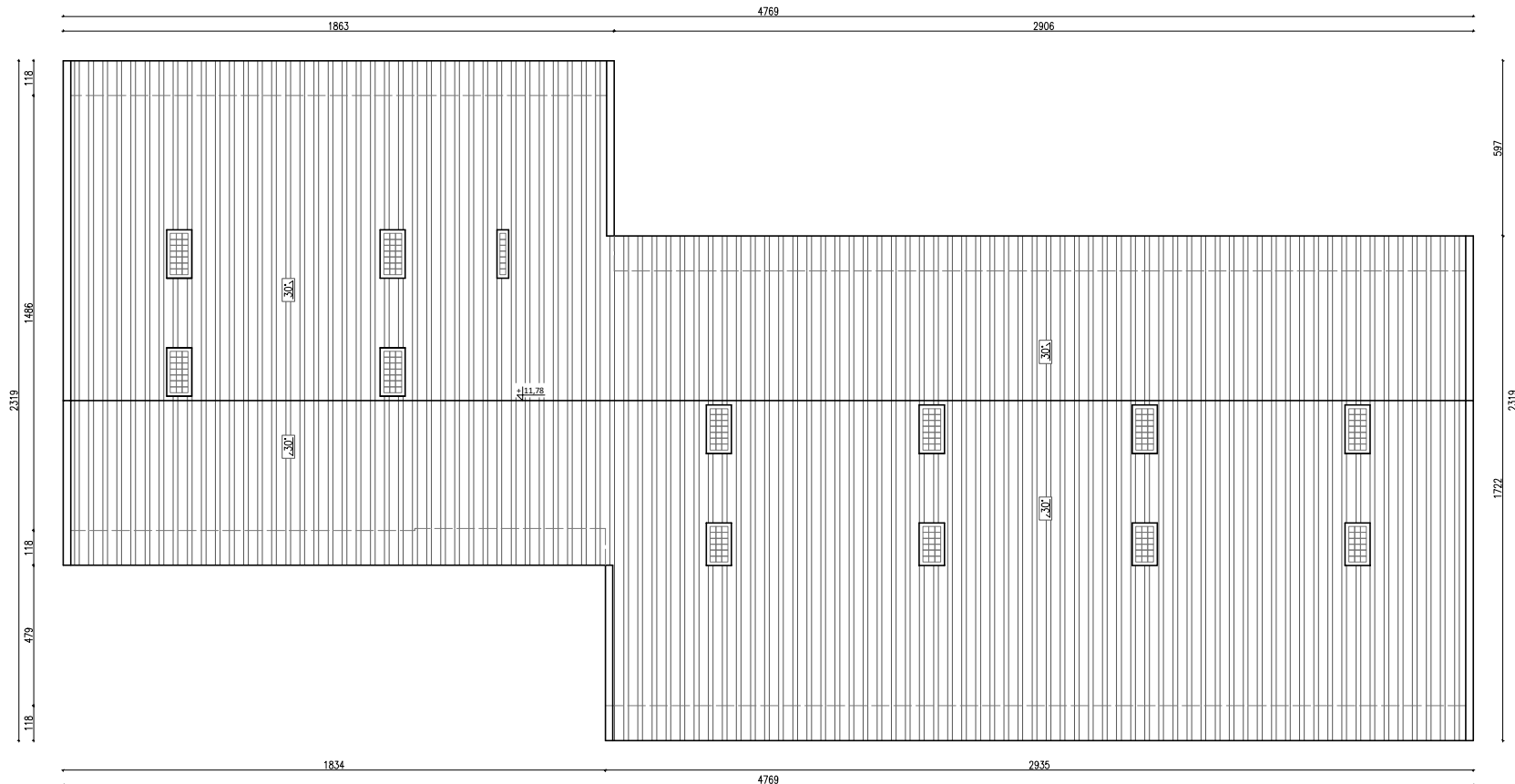
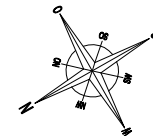

| | | |
|--|--|---------------|
| Nazwa pracowni: PRACOWNIA PROJEKTOWA Marcin Osiek 27-400 Ostrowiec Świętokrzyski, ul. Waryńskiego 5/15 | | |
| Nazwa: ROZBUDOWA BUDYNKU DOMU POMOCY SPOŁECZNEJ O ZEWNĘTRZNY SZYB WINDOWY WRAZ Z PRZEBUDOWĄ | | |
| Rodzaj: Architektura | Rodzaj: Inwentaryzacja | |
| Nazwa projektu: RZUT DACHU | Nr projektu: A-04 | |
| Lokalizacja: Dom Pomocy Społecznej Zochcinek 42, 27-500 Opatów | Skala projektu: 1:100 | |
| Data wykonania: dz. nr ewid. 162, obręb Zochcinek, jedn. ewid. Opatów Zochcinek, 27-500 Opatów | Data opracowania: sierpień 2016r | |
| Projektant: mgr inż. arch. Jarosław Kawiński | Nr. umieszczenia: SW 1/2003 | Plik: Plik |
| Opracował: mgr inż. arch. Damian Oraniec | Nr. umieszczenia: SW 54/2009 | Plik: Plik |
| Opracował: mgr Marcin Osiek | Nr. umieszczenia: ----- | Plik: Plik |
| Wykresy przez zastrzeżenie. Kopiowanie i ponowne bez zgody autora zabronione! | | |

ELEWACJA
PÓŁNOCNO - WSCHODNIA
(inventaryzacja)
skala 1:100

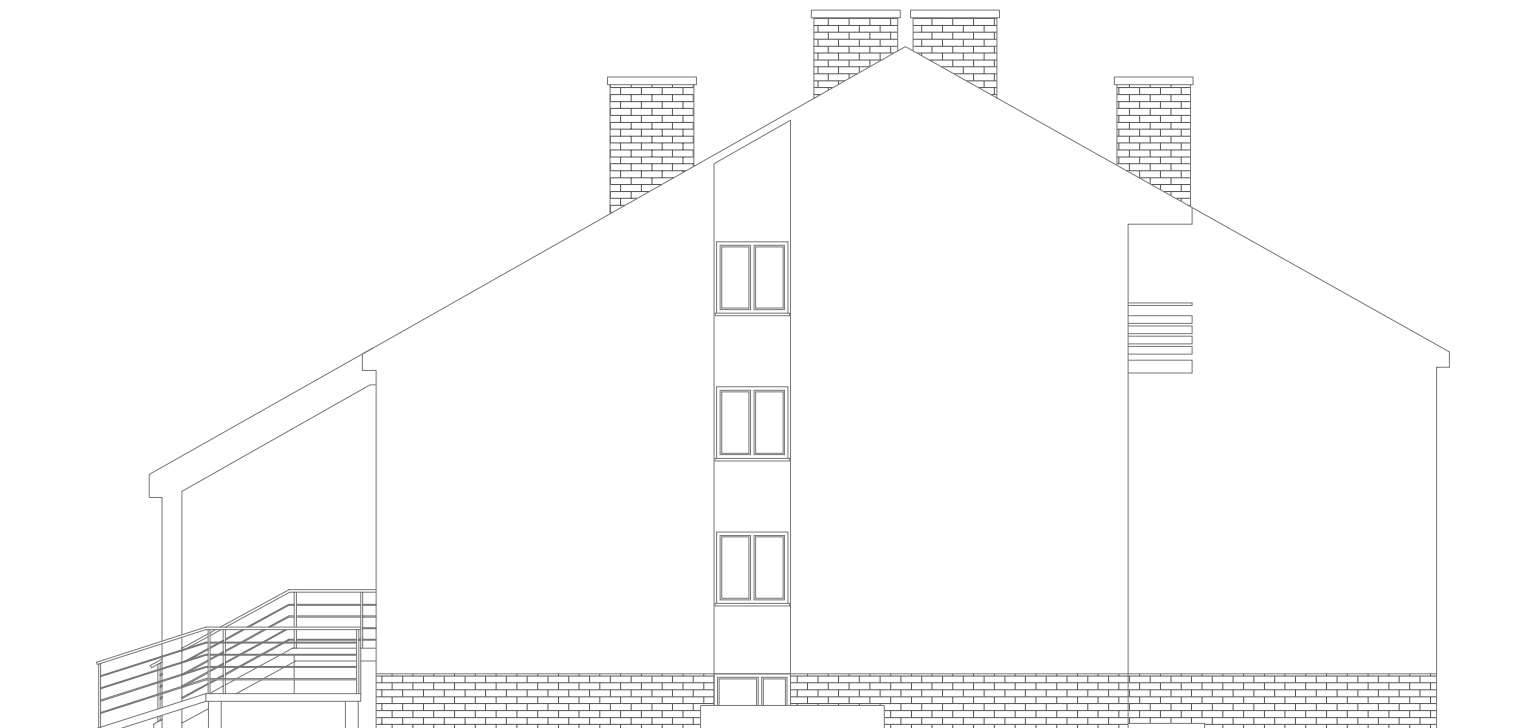

| | | |
|--|----------------|-------------------|
| Jednostka projektowa: | | |
| PRACOWNIA PROJEKTOWA Marcin Osiak 27-400 Ostrowiec Świętokrzyski, ul. Waryńskiego 5/15 | | |
| Temat: | | |
| ROZBUDOWA BUDYNKU DOMU POMOCY SPOŁECZNEJ O ZEWNĘTRZNY SZYB WINDOWY WRAZ Z PRZEBUDOWĄ | | |
| Branża: | | Stadium: |
| Architektura | | Inwentaryzacja |
| Nazwa rysunku: | Nr rysunku: | |
| ELEWACJA PÓŁNOCNO-WSCHODNIA | A-05 | |
| Inwestor: | | Skala rysunku: |
| Dom Pomocy Społecznej Zochcinek 42, 27-500 Opatów. | | 1:100 |
| Adres budowy: | | Data opracowania: |
| dz. nr ewid. 162, obręb Zochcinek, jedn. ewid. Opatów Zochcinek, 27-500 Opatów | | sierpień 2016r |
| Projektant: | Nr. uprawnień: | Podpis: |
| mgr inż. arch. Jarosław Kawiński | SW 1/2003 | |
| Sprawdził: | Nr. uprawnień: | Podpis: |
| mgr inż. arch. Damian Oraniec | SW 54/2009 | |
| Opracował: | Nr. uprawnień: | Podpis: |
| mgr Marcin Osiak | ----- | |
| Wszelkie prawa zastrzeżone! Kopiowanie i powielanie bez zgody autora zabronione! | | |

ELEWACJA
ZACHODNIO - PÓŁNOCNA
(Inwentaryzacja)
skala 1:100

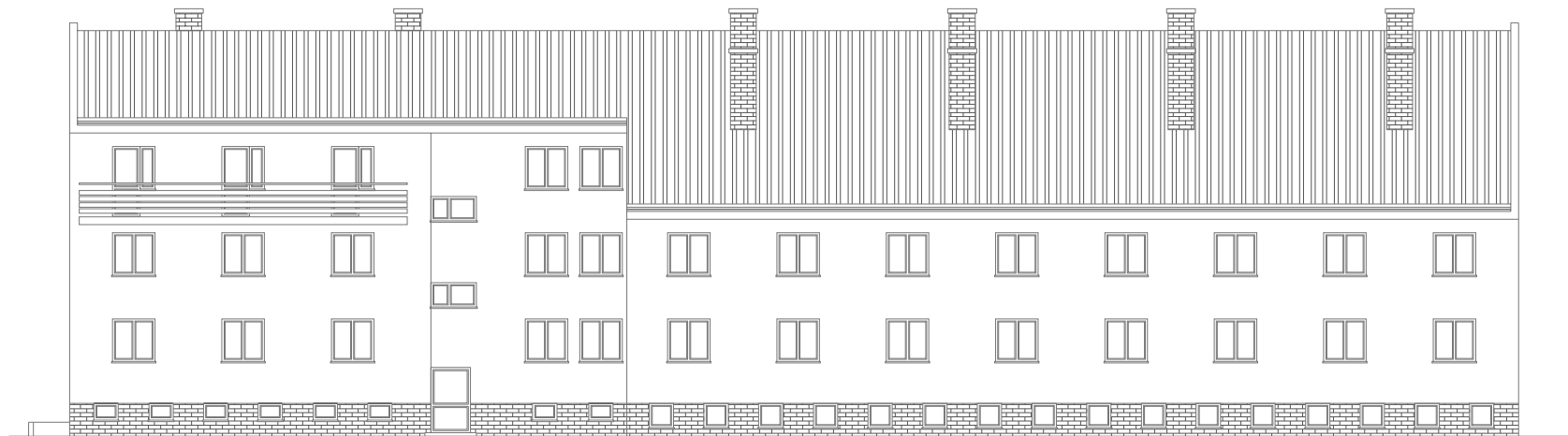

| | | |
|--|-----------------------|------------------------------------|
| <p>PRACOWNIA PROJEKTOWA Marcin Osiek 27-400 Ostrowiec Świętokrzyski, ul. Waryńskiego 5/15</p> | | |
| <p>ROZBUDOWA BUDYNKU DOMU POMOCY SPOŁECZNEJ O ZEWNĘTRZNY SZYB WINDOWY WRAZ Z PRZEBUDOWĄ</p> | | |
| <p>Architektura</p> | <p>Inwentaryzacja</p> | |
| <p>ELEWACJA ZACHODNIO-PÓŁNOCNA</p> | | <p>A-06</p> |
| <p>Dom Pomocy Społecznej Zochcinek 42, 27-500 Opatów</p> | | <p>1:100</p> |
| <p>dz. nr ewid. 162, obręb Zochcinek, jedn. ewid. Opatów Zochcinek, 27-500 Opatów</p> | | <p>sierpień 2016r</p> |
| <p>mgr inż. arch. Jarosław Kawiński</p> | <p>SW 1/2003</p> | |
| <p>mgr inż. arch. Damian Oraniec</p> | <p>SW 54/2009</p> | |
| <p>mgr Marcin Osiek</p> | | |
| <p><small>Wszelkie prawa zastrzeżone. Kopiowanie i ponowne bez zgody autora zabronione!</small></p> | | |

**ELEWACJA
POŁUDNIOWO - ZACHODNIA
(inventaryzacja)
skala 1:100**

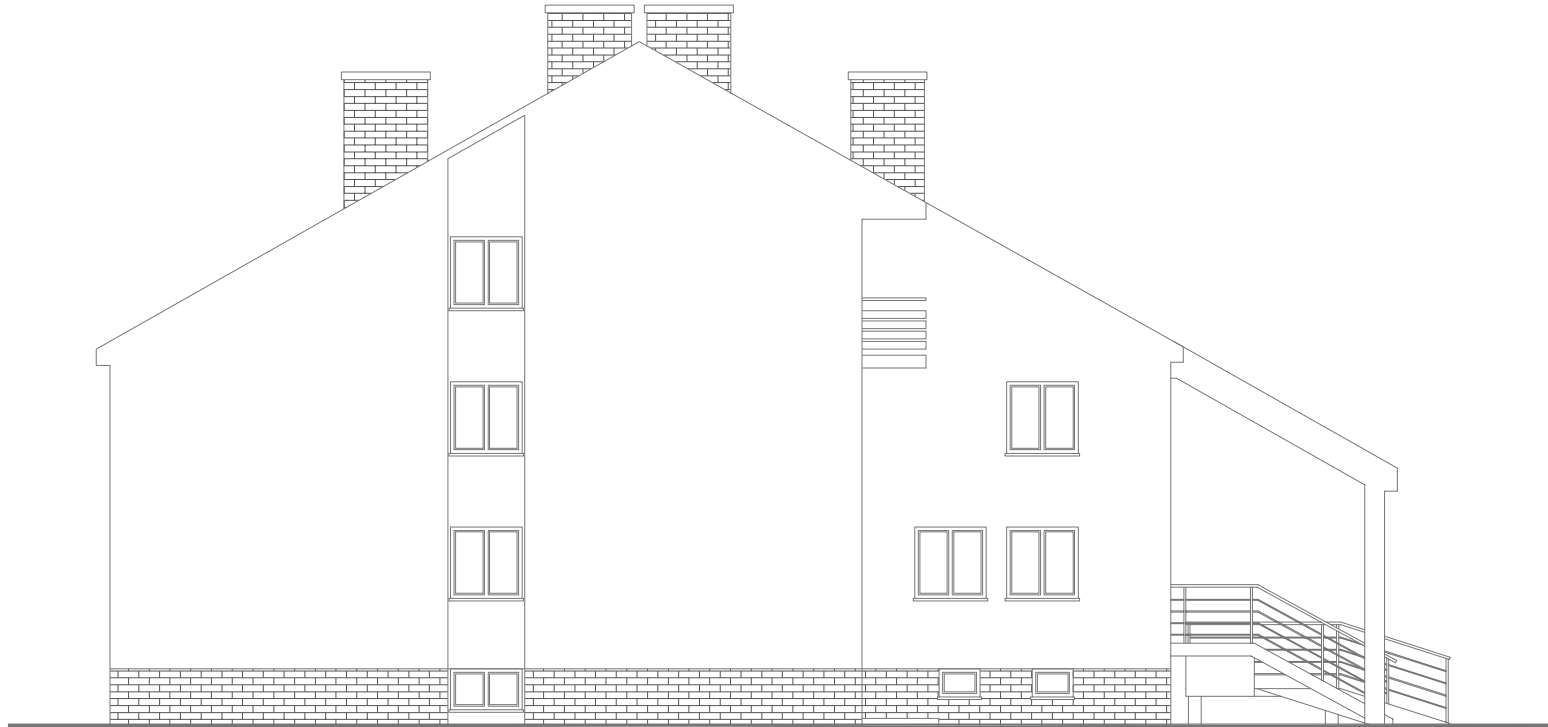

| | | |
|--|----------------|-------------------|
| Jednostka projektowa: | | |
| PRACOWNIA PROJEKTOWA Marcin Osiak 27-400 Ostrowiec Świętokrzyski, ul. Waryńskiego 5/15 | | |
| Temat: | | |
| ROZBUDOWA BUDYNKU DOMU POMOCY SPOŁECZNEJ O ZEWNĘTRZNY SZYB WINDOWY WRAZ Z PRZEBUDOWĄ | | |
| Branża: | | Stadium: |
| Architektura | | Inwentaryzacja |
| Nazwa rysunku: | Nr rysunku: | |
| ELEWACJA POŁUDNIOWO-ZACH. | A-07 | |
| Inwestor: | | Skala rysunku: |
| Dom Pomocy Społecznej Zochcinek 42, 27-500 Opatów. | | 1:100 |
| Adres budowy: | | Data opracowania: |
| dz. nr ewid. 162, obręb Zochcinek, jedn. ewid. Opatów Zochcinek, 27-500 Opatów | | sierpień 2016r |
| Projektant: | Nr. uprawnień: | Podpis: |
| mgr inż. arch. Jarosław Kawiński | SW 1/2003 | |
| Smiałowski: | Nr. uprawnień: | Podpis: |
| mgr inż. arch. Damian Oraniec | SW 54/2009 | |
| Opracował: | Nr. uprawnień: | Podpis: |
| mgr Marcin Osiak | ----- | |
| Wszelkie prawa zastrzeżone! Kopiowanie i powielanie bez zgody autora zabronione! | | |

RZUT I PIĘTRA
(projekt)
skala 1:100

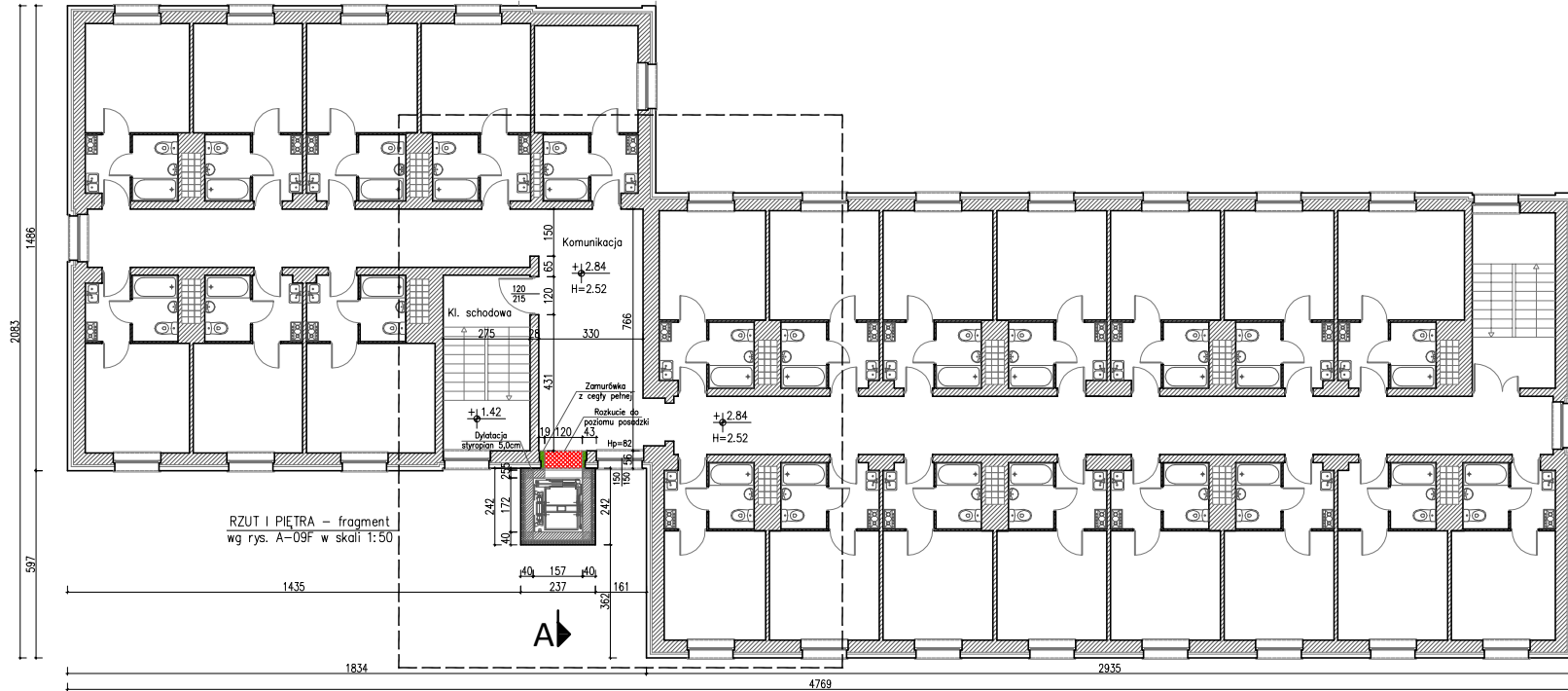
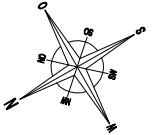

RZUT I PIĘTRA – fragment
wg rys. A-09F w skali 1:50

- UWAGI:**
- 1) Wszystkie wymiary sprawdzić w naturze.
 - 2) Roboty budowlano-instalacyjne prowadzić z równoległą koordynacją międzybranżową.
 - 3) Przed przystąpieniem do robót wykonawca powinien zapoznać się z całością dokumentacji.
 - 4) Wymiary stolarki okiennej i drzwiowej podano w świetle otworów w murze.

| | | | |
|--|---------------------------------|------------------------------|--|
| PRACOWNIA PROJEKTOWA Marcin Osiek 27-400 Ostrowiec Świętokrzyski, ul. Waryńskiego 5/15 | | | |
| Nazwa: ROZBUDOWA BUDYNKU DOMU POMOCY SPOŁECZNEJ O ZEWNĘTRZNY SZYB WINDOWY WRAZ Z PRZEBUDOWĄ | | | |
| Rodzaj: Architektura | | Rodzaj: Projekt budowlany | |
| Nazwa projektu: RZUT I PIĘTRA | | | Nr projektu: A-09 |
| Opis: Dom Pomocy Społecznej Zochcinek 42, 27-500 Opatów. | | | Skala rysunku: 1:100 |
| Data wydania: dz. nr ewid. 162, obręb Zochcinek, jedn. ewid. Opatów Zochcinek, 27-500 Opatów | | | Data opracowania: sierpień 2016r |
| Projektant: mgr inż. arch. Jarosław Kawiński | Nr. umieszczenia: SW 1/2003 | Fajka | |
| Wykonawca: mgr inż. arch. Damian Oraniec | Nr. umieszczenia: SW 54/2009 | Fajka | |
| Opracował: mgr Marcin Osiek | Nr. umieszczenia: ----- | Fajka | |
| Wszelkie prawa zastrzeżone. Kopowanie i ponowne bez zgody autora zabronione! | | | |

RZUT DACHU
(projekt)
skala 1:100

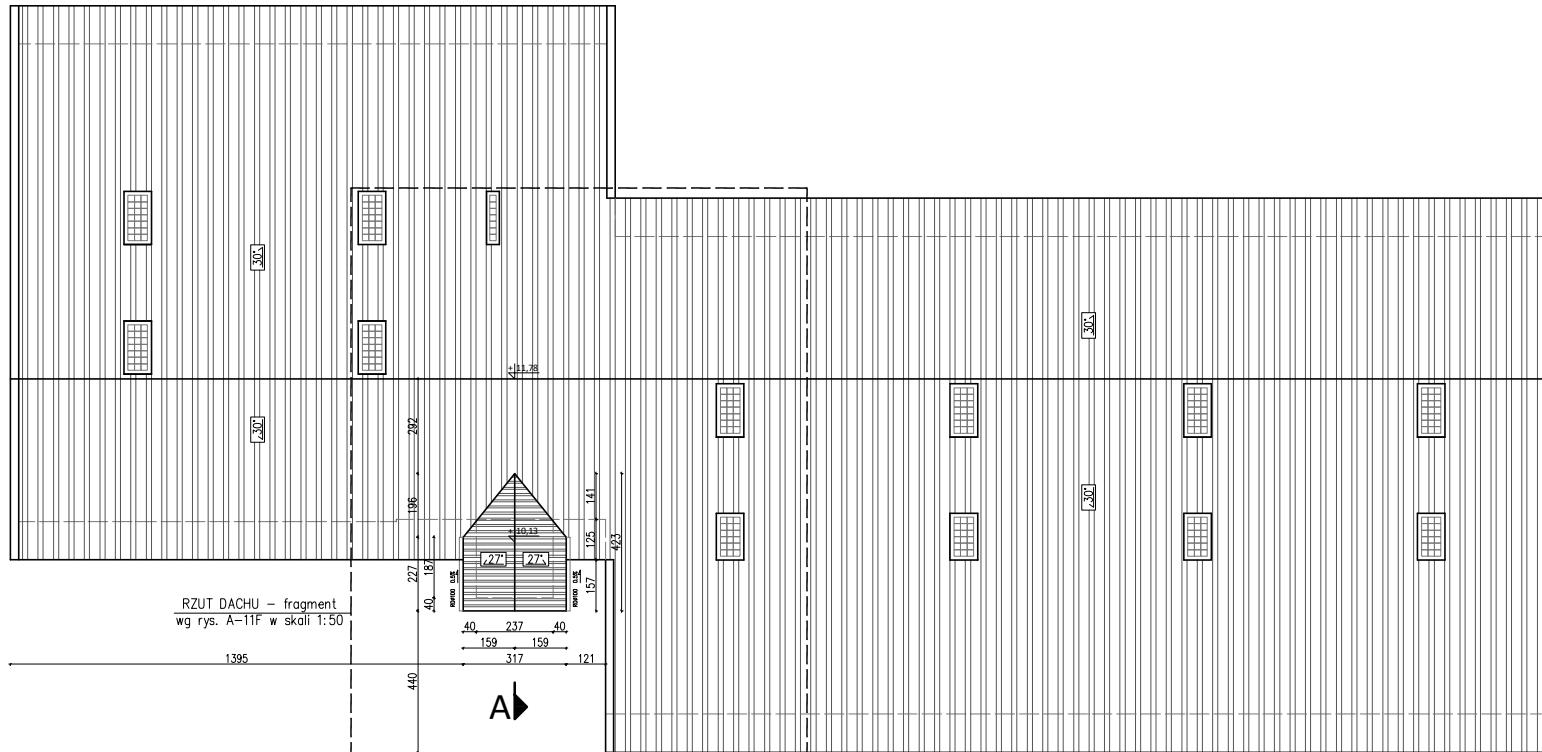
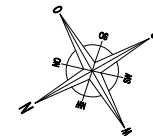

RZUT DACHU – fragment
wg rys. A-11F w skali 1:50

1395

440

UWAGI:

- 1) Wszystkie wymiary sprawdzić w naturze.
- 2) Roboty budowlano–instalacyjne prowadzić z równoległą koordynacją międzybranżową.
- 3) Przed przystąpieniem do robót wykonawca powinien zapoznać się z całością dokumentacji.
- 4) Wymiary stolarki okiennej i drzwiowej podano w świetle otworów w murze.

| | | |
|--|--|--|
| <p>Pracownia Projektowa Marcin Osiek 27-400 Ostrowiec Świętokrzyski, ul. Waryńskiego 5/15</p> | | |
| <p>Opis: ROZBUDOWA BUDYNKU DOMU POMOCY SPOŁECZNEJ O ZEWNĘTRZNY SZYB WINDOWY WRAZ Z PRZEBUDOWĄ</p> | | |
| <p>Specjalność: Architektura</p> | <p>Specjalność: Projekt budowlany</p> | |
| <p>Nazwa projektu: RZUT DACHU</p> | | <p>Nr projektu: A-11</p> |
| <p>Opis: Dom Pomocy Społecznej Zochcinek 42, 27-500 Opatów.</p> | | <p>Skala rysunku: 1:100</p> |
| <p>Forma numeru: dz. nr ewid. 162, obręb Zochcinek, jedn. ewid. Opatów Zochcinek, 27-500 Opatów</p> | | <p>Data opracowania: sierpień 2016r</p> |
| <p>Projektant: mgr inż. arch. Jarosław Kawiński</p> | <p>Nr. umieszczenia: SW 1/2003</p> | <p>Podpis:</p> |
| <p>Opis: mgr inż. arch. Damian Oraniec</p> | <p>Nr. umieszczenia: SW 54/2009</p> | <p>Podpis:</p> |
| <p>Opracował: mgr Marcin Osiek</p> | <p>Nr. umieszczenia: -----</p> | <p>Podpis:</p> |
| <p><small>Wszelkie prawa zastrzeżone. Kopiowanie i ponowne bez zgody autora zabronione.</small></p> | | |

PRZEKRÓJ A-A
(projekt)
skala 1:100

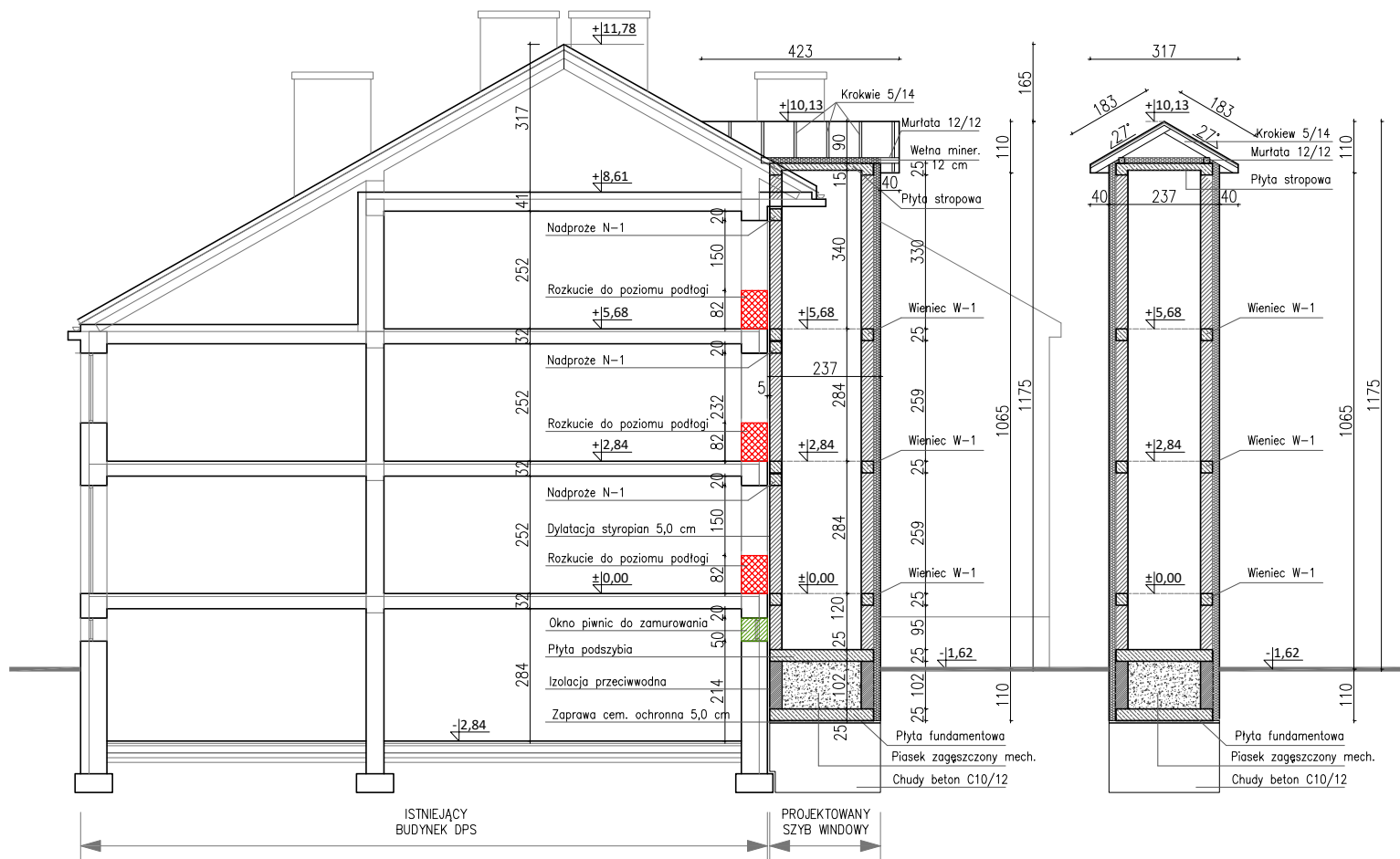

| | | |
|--|----------------|-------------------|
| Jednostka projektowa: | | |
| PRACOWNIA PROJEKTOWA Marcin Osiak 27-400 Ostrowiec Świętokrzyski, ul. Waryńskiego 5/15 | | |
| Temat: | | |
| ROZBUDOWA BUDYNKU DOMU POMOCY SPOŁECZNEJ O ZEWNĘTRZNY SZYB WINDOWY WRAZ Z PRZEBUDOWĄ | | |
| Branża: | | Stadium: |
| Architektura | | Projekt budowlany |
| Nazwa rysunku: | | Nr rysunku: |
| PRZEKRÓJ A-A | | A-12 |
| Inwestor: | | Skala rysunku: |
| Dom Pomocy Społecznej Zochcinek 42, 27-500 Opatów. | | 1:100 |
| Adres budowy: | | Data opracowania: |
| dz. nr ewid. 162, obręb Zochcinek, jedn. ewid. Opatów Zochcinek, 27-500 Opatów | | sierpień 2016r |
| Projektant: | Nr. uprawnień: | Podpis: |
| mgr inż. arch. Jarosław Kawiński | SW 1/2003 | |
| Smaczk: | Nr. uprawnień: | Podpis: |
| mgr inż. arch. Damian Oraniec | SW 54/2009 | |
| Opracował: | Nr. uprawnień: | Podpis: |
| mgr Marcin Osiak | ----- | |
| Wszelkie prawa zastrzeżone! Kopiowanie i powielanie bez zgody autora zabronione! | | |

ELEWACJA
PÓŁNOCNO - WSCHODNIA
(projekt)
skala 1:100

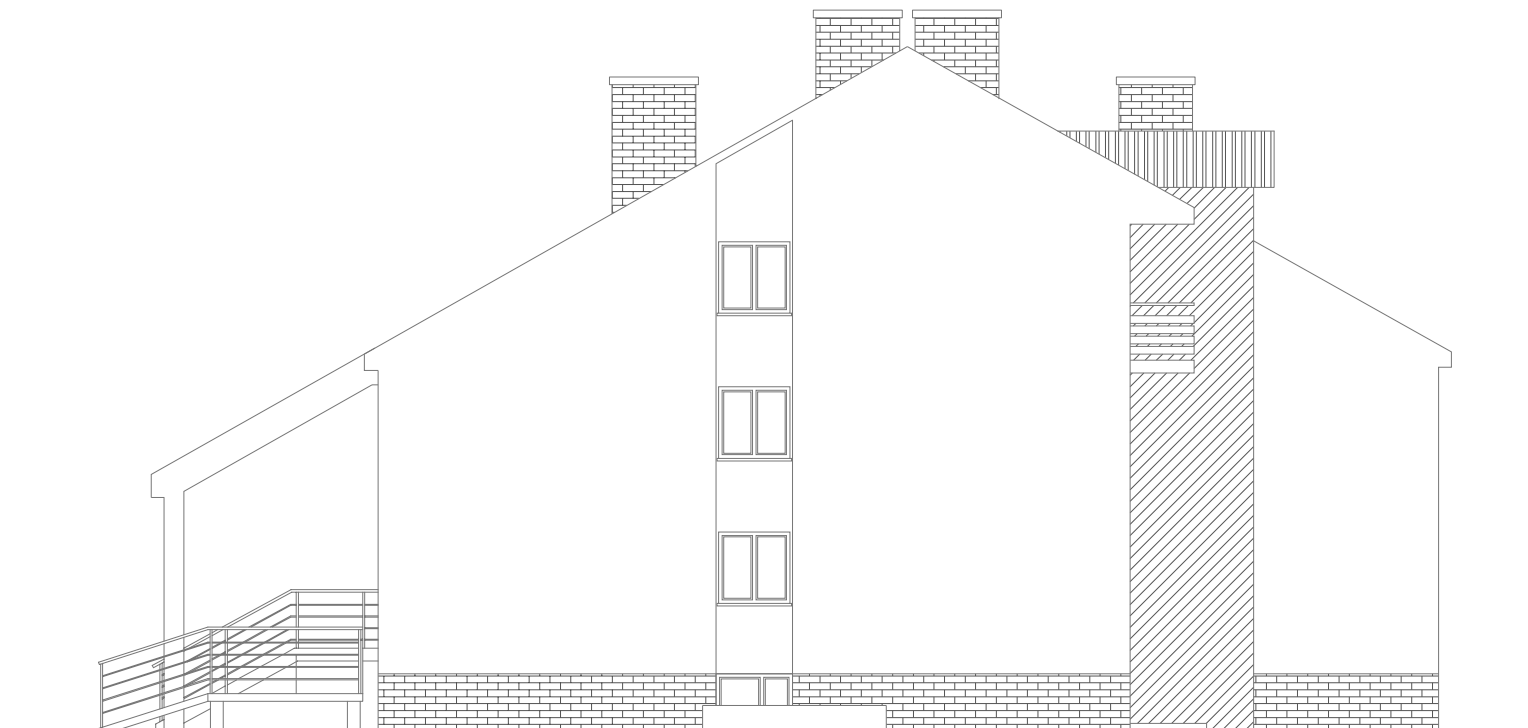

| | | |
|--|----------------|-------------------|
| Jednostka projektowa: | | |
| PRACOWNIA PROJEKTOWA Marcin Osiak 27-400 Ostrowiec Świętokrzyski, ul. Waryńskiego 5/15 | | |
| Temat: | | |
| ROZBUDOWA BUDYNKU DOMU POMOCY SPOŁECZNEJ O ZEWNĘTRZNY SZYB WINDOWY WRAZ Z PRZEBUDOWĄ | | |
| Brand: | | Stadium: |
| Architektura | | Projekt budowlany |
| Nazwa rysunku: | Nr rysunku: | |
| ELEWACJA PÓŁNOCNO-WSCHODNIA | A-13 | |
| Inwestor: | | Skala rysunku: |
| Dom Pomocy Społecznej Zochcinek 42, 27-500 Opatów. | | 1:100 |
| Adres budowy: | | Data opracowania: |
| dz. nr ewid. 162, obręb Zochcinek, jedn. ewid. Opatów Zochcinek, 27-500 Opatów | | sierpień 2016r |
| Projektant: | Nr. uprawnień: | Podpis: |
| mgr inż. arch. Jarosław Kawiński | SW 1/2003 | |
| Sprawdził: | Nr. uprawnień: | Podpis: |
| mgr inż. arch. Damian Oraniec | SW 54/2009 | |
| Opracował: | Nr. uprawnień: | Podpis: |
| mgr Marcin Osiak | ----- | |
| Wszelkie prawa zastrzeżone! Kopiowanie i powielanie bez zgody autora zabronione! | | |

ELEWACJA
ZACHODNIO - PÓLNOČNA
(projekt)
skala 1:100

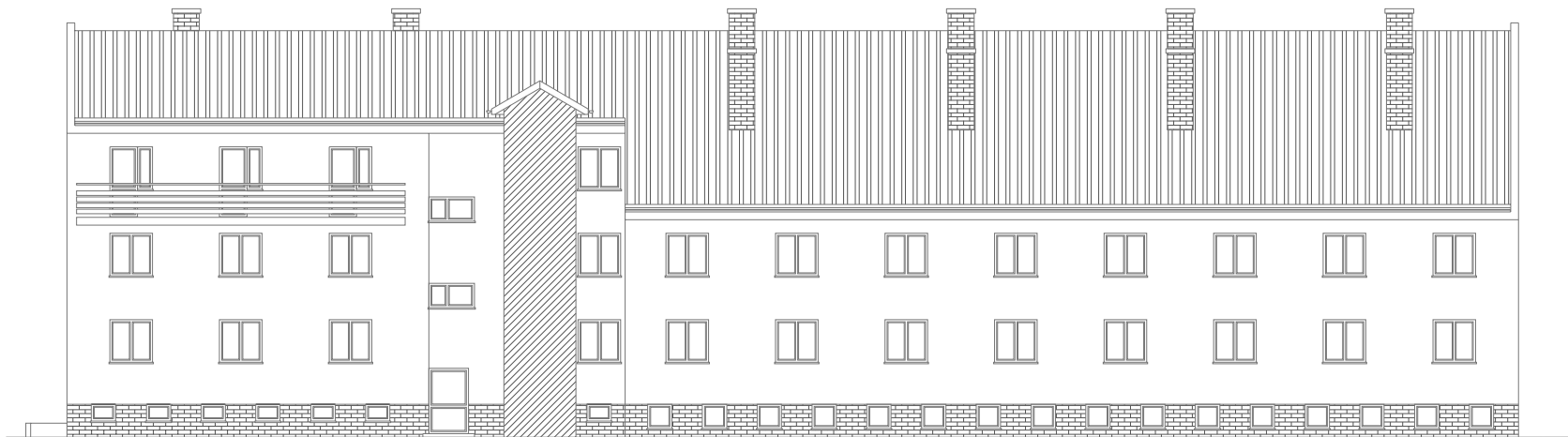

| | | |
|--|--------------------------|------------------------------------|
| <p>PRACOWNIA PROJEKTOWA Marcin Osiek 27-400 Ostrowiec Świętokrzyski, ul. Waryńskiego 5/15</p> | | |
| <p>ROZBUDOWA BUDYNKU DOMU POMOCY SPOŁECZNEJ O ZEWNĘTRZNY SZYB WINDOWY WRAZ Z PRZEBUDOWĄ</p> | | |
| <p>Architektura</p> | <p>Projekt budowlany</p> | |
| <p>ELEWACJA ZACHODNIO-PÓLNOČNA</p> | | <p>A-14</p> |
| <p>Dom Pomocy Społecznej Zochcinek 42, 27-500 Opatów</p> | | <p>1:100</p> |
| <p>dz. nr ewid. 162, obręb Zochcinek, jedn. ewid. Opatów Zochcinek, 27-500 Opatów</p> | | <p>sierpień 2016r</p> |
| <p>mgr inż. arch. Jarosław Kawiński</p> | <p>SW 1/2003</p> | |
| <p>mgr inż. arch. Damian Oraniec</p> | <p>SW 54/2009</p> | |
| <p>mgr Marcin Osiek</p> | | |
| <p><small>Wszelkie prawa zastrzeżone. Kopiowanie i ponowne bez zgody autora zabronione!</small></p> | | |

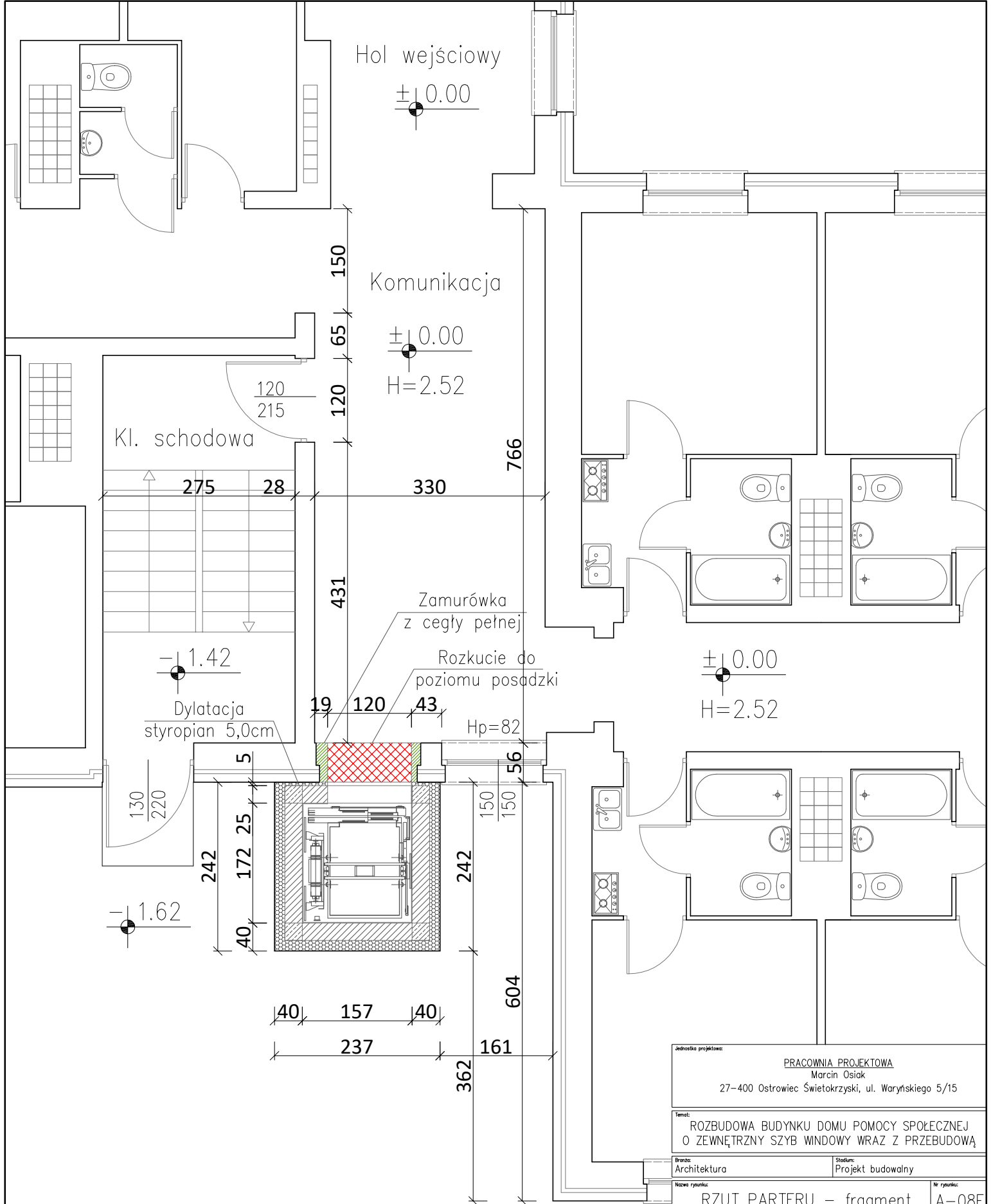

| | | |
|--|----------------|-------------------|
| Jednostka projektowa: | | |
| PRACOWNIA PROJEKTOWA Marcin Osiak 27-400 Ostrowiec Świętokrzyski, ul. Waryńskiego 5/15 | | |
| Temat: | | |
| ROZBUDOWA BUDYNKU DOMU POMOCY SPOŁECZNEJ O ZEWNĘTRZNY SZYB WINDOWY WRAZ Z PRZEBUDOWĄ | | |
| Branża: | | Stadium: |
| Architektura | | Projekt budowlany |
| Nazwa rysunku: | Nr rysunku: | |
| RZUT PARTERU - fragment | A-08F | |
| Inwestor: | | Skala rysunku: |
| Dom Pomocy Społecznej Zochcinek 42, 27-500 Opatów. | | 1:50 |
| Adres budowy: | | Data opracowania: |
| dz. nr ewid. 162, obręb Zochcinek, jedn. ewid. Opatów Zochcinek, 27-500 Opatów | | sierpień 2016r |
| Projektant: | Nr. uprawnień: | Podpis: |
| mgr inż. arch. Jarosław Kawiński | SW 1/2003 | |
| Sprawdził: | Nr. uprawnień: | Podpis: |
| mgr inż. arch. Damian Oraniec | SW 54/2009 | |
| Opracował: | Nr. uprawnień: | Podpis: |
| mgr Marcin Osiak | ----- | |
| Wszelkie prawa zastrzeżone! Kopiowanie i powielanie bez zgody autora zabronione! | | |

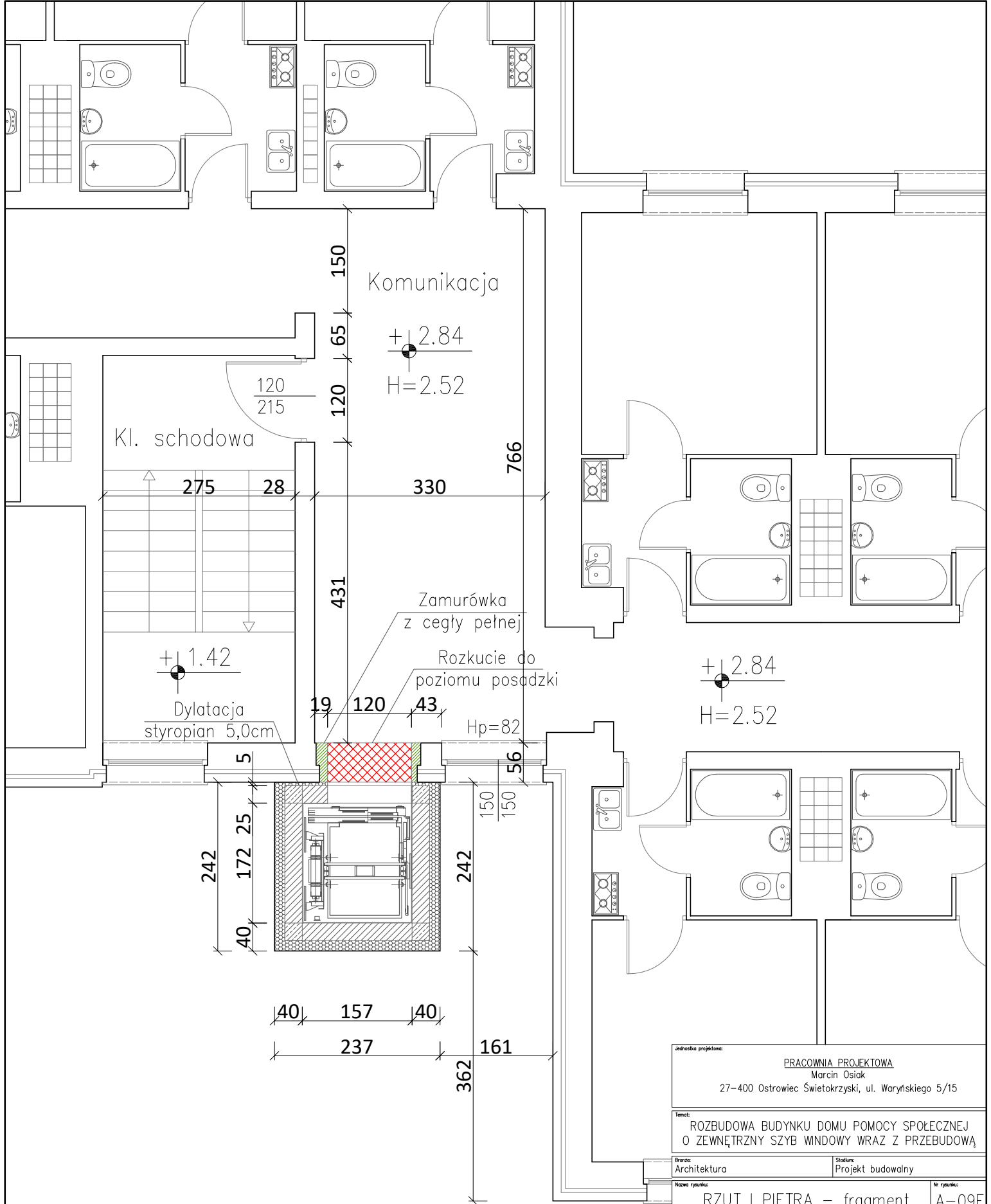

| | | |
|--|-------------------|-------------------|
| Jednostka projektowa: | | |
| PRACOWNIA PROJEKTOWA Marcin Osiak 27-400 Ostrowiec Świętokrzyski, ul. Waryńskiego 5/15 | | |
| Temat: | | |
| ROZBUDOWA BUDYNKU DOMU POMOCY SPOŁECZNEJ O ZEWNĘTRZNY SZYB WINDOWY WRAZ Z PRZEBUDOWĄ | | |
| Branża: | Stadium: | |
| Architektura | Projekt budowlany | |
| Nazwa rysunku: | | Nr rysunku: |
| RZUT I PIĘTRA - fragment | | A-09F |
| Investor: | | Skala rysunku: |
| Dom Pomocy Społecznej Zochcinek 42, 27-500 Opatów. | | 1:50 |
| Adres budowy: | | Data opracowania: |
| dz. nr ewid. 162, obręb Zochcinek, jedn. ewid. Opatów Zochcinek, 27-500 Opatów | | sierpień 2016r |
| Projektant: | Nr. uprawnień: | Podpis: |
| mgr inż. arch. Jarosław Kawiński | SW 1/2003 | |
| Sprawdził: | Nr. uprawnień: | Podpis: |
| mgr inż. arch. Damian Oraniec | SW 54/2009 | |
| Opracował: | Nr. uprawnień: | Podpis: |
| mgr Marcin Osiak | ----- | |
| Wszelkie prawa zastrzeżone! Kopiowanie i powielanie bez zgody autora zabronione! | | |

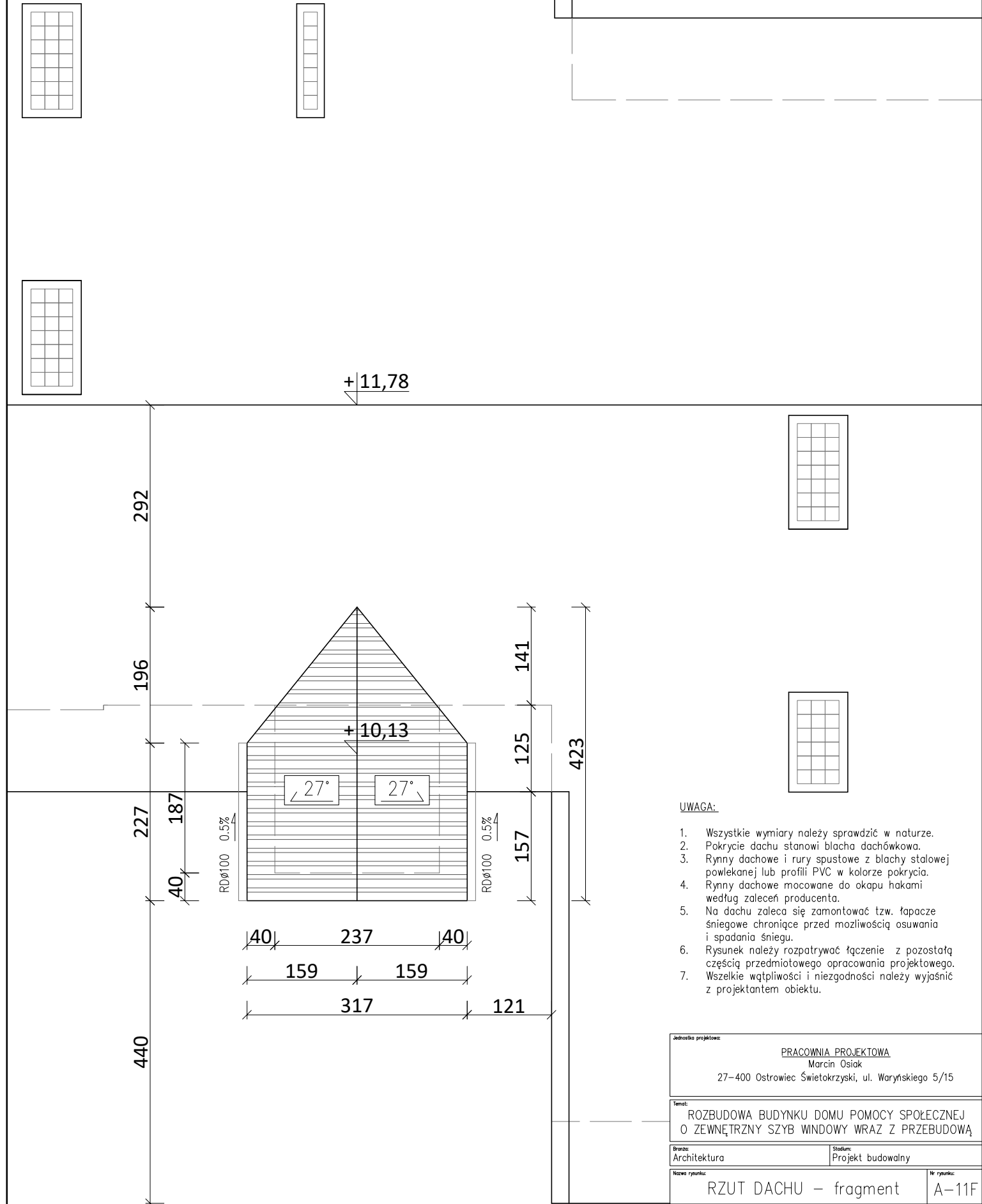

UWAGA:

1. Wszystkie wymiary należy sprawdzić w naturze.
2. Pokrycie dachu stanowi blacha dachówkowa.
3. Rynny dachowe i rury spustowe z blachy stalowej powlekanej lub profili PVC w kolorze pokrycia.
4. Rynny dachowe mocowane do okapu hakami według zaleceń producenta.
5. Na dachu zaleca się zamontować tzw. łapacze śniegowe chroniące przed możliwością osuwania i spadania śniegu.
6. Rysunek należy rozpatrywać łącznie z pozostałą częścią przedmiotowego opracowania projektowego.
7. Wszelkie wątpliwości i niezgodności należy wyjaśnić z projektantem obiektu.

| | | |
|--|-------------------|---------|
| Jednostka projektowa: | | |
| PRACOWNIA PROJEKTOWA Marcin Osiak 27-400 Ostrowiec Świętokrzyski, ul. Waryńskiego 5/15 | | |
| Temat: | | |
| ROZBUDOWA BUDYNKU DOMU POMOCY SPOŁECZNEJ O ZEWNĘTRZNY SZYB WINDOWY WRAZ Z PRZEBUDOWĄ | | |
| Branża: | Stadium: | |
| Architektura | Projekt budowlany | |
| Nazwa rysunku: | Nr rysunku: | |
| RZUT DACHU – fragment | A-11F | |
| Investor: | Skala rysunku: | |
| Dom Pomocy Społecznej Zochcinek 42, 27-500 Opatów. | 1:50 | |
| Adres budowy: | Data opracowania: | |
| dz. nr ewid. 162, obręb Zochcinek, jedn. ewid. Opatów Zochcinek, 27-500 Opatów | sierpień 2016r | |
| Projektant: | Nr. uprawnień: | Podpis: |
| mgr inż. arch. Jarosław Kawiński | SW 1/2003 | |
| Sprawdził: | Nr. uprawnień: | Podpis: |
| mgr inż. arch. Damian Oraniec | SW 54/2009 | |
| Opracował: | Nr. uprawnień: | Podpis: |
| mgr Marcin Osiak | ----- | |